

<h1>花園町自治区からの お知らせ No.1</h1>	 花園町自治区 ホームページ	令和8年 4月1日	回 覧
		<問合せ先> 電話・FAX 火～土曜日	花園町自治区 0565-52-9214 8:30～12:00

◎ 令和8年度花園町自治区区費納付のお願い

本年度の花園町自治区区費納付についてご案内いたしますので、納付いただきますようお願いいたします。

1 納付依頼書と領収書の発行について

- (1) 納付依頼書は、昨年同様、現金納付、口座振替にかかわらず、すべての家庭に送付させていただきます。
- (2) 領収書は、納付方法(現金・口座振替)に関わらず、自治区が領収した時点で発行させていただきます。※口座振替の方は、8月または9月に発行予定です。

2 口座振替で区費を納付される方へお願い

あいち豊田農協および豊田信用金庫の口座振替は、6月下旬に行いますので、

5月末までに口座振替をする預貯金口座の残高を確認願います。

(毎年、残高不足で引落しできない口座がございますので、残高確認をお願いするものです)

《自治区区費の徴収に関する内規》

第2条 自治区の経費は、当自治区に居住する区民の協力のもと、対象世帯毎に定められた次の額を納めなければならない。

区 分	徴収年額(円)	対 象 世 帯 区 分
A	5,000円	持ち家と宅地及びその他の土地または建物を所有している世帯
B	4,000円	持ち家と宅地を所有している世帯
C	3,000円	借地の上に持ち家を所有している世帯
D	2,000円	アパート居住世帯(除く単身世帯)、戸建ての借家に居住している世帯
E	1,000円	アパートに居住している単身世帯
F	減 免	生活保護受給者など減免が必要と判断される世帯
協 議 の 上、決定 する	0円	(ア)個人商店等(経営者が区民で、かつ、区分Aの場合)
	1,000円	(ア)個人商店等(経営者が区民で、かつ、区分B～Eの場合)(追加分)
	2,000円	(イ)個人商店等(経営者が区民でない場合)
	5,000円	(エ)事業所等(従業員を雇用している商店等や事務所)
	敷地面積(坪) ×17円	(オ)事業所等(従業員を雇用している工場及び倉庫・駐車場等) ※従業員数や敷地面積等の規模により当事者と協議し定める。

組長へのお願い

- (1) 同封の納付依頼書を組内の各世帯主に配布してください。
- (2) 「現金納付」の方から区費を集金していただき、添付の「組員リスト」の組長集金日欄に領収日等を記載してください。(自治区へ直接納付を希望される方を除く)
- (3) 集金いただいた現金と「組員リスト」を5月末までに、自治区事務所(稼働時間中)にご持参ください。
(できれば4月25日(土)までをお願いいたします)

裏面もあります

(自治区事務所の郵便受け箱への投入はご遠慮願います。)

- (4) 現金で納付頂いた方の領収書をお渡しますので、該当の方に領収書をお渡してください。
- (5) 寄付金等と一緒に自治区事務所に納付される場合は、区費(組の合計金額)と寄付金等(組の合計金額)を分けて納付願います。(寄付金等を一括納付される場合も同様です)

◎令和8年5月の会費・募金等へご協力のお願い (予告)

本年度も、5月から10月にかけて順次「会費・寄付金・募金等への「ご協力のお願い」をさせていただき予定にしていますので、よろしくお願いたします。

今回、5月分の会費等について事前にご案内いたします。

なお、会費・寄付金・募金等は、あくまでも「ご協力をお願いする」ものであり、強制的に徴収するものではありませんので、ご理解のほどよろしくお願いたします。

また、年間分を一括で集金される組については、組内の各世帯の同意のもとに集金を実施してください。

○ 5月分の会費等の名称・目安金額とその趣旨

1 若園地区コミュニティ会議会費(目安金額:300円)

(趣旨)若園地区住民の交流と活性化に資する

2 若園小学校区交通安全推進協議会会費(目安金額:200円)

(趣旨)児童、園児、生徒の交通安全活動に資する

《参考》	実施月	会費・募金・寄付金等の内容	目安金額
会費等の 年間予定	5月	若園地区コミュニティ会議会費	300円
		若園小学校交通安全推進協議会会費	200円
	6月	豊田市社会福祉協議会会費	300円
		初穂料(花園八幡宮)	1,000円
	緑の募金	300円	
7月	花園町まつり寄付金	800円	
10月	赤い羽根・歳末たすけあい募金	500円	

組長へのお願い

本年度分上記7件の会費等をまとめて集金し一括納付される場合は、4月広報とよた等を入れた袋に同封の「令和8年度花園町自治区徴収金の一括受領書(兼預り書)」または、組長業務説明会資料の【別紙 ⑤】(15ページ)に人員、金額を記入し、自治区事務所に納付願います。(一括納付される場合は、4月25日(土)までに自治区事務所に納付願います)

今後、各戸別に会費等を入れる封筒を使用しなかったときは、封筒も一緒に自治区事務所にお返してください。

花園町自治区からの お知らせ No.2



花園町自治区
ホームページ

令和8年
4月1日

回覧

<問合せ先> 花園町自治区
電話・FAX 0565-52-9214
火～土曜日 8:30～12:00

1 春の交通安全市民運動の実施 (3月1日の回覧でも連絡済です)

令和8年4月6日(月)から15日(水)まで、

春の交通安全市民運動が実施されます。

花園町では、4月10日(金)に街頭立哨活動を実施



しますので、小学生児童・中学生生徒などの通学時間に合わせ、通学路の横断歩道等の危険個所での参加をお願いいたします。

※ 参加されたときは、組長まで実施場所と時間を連絡願います。

(お願い)

- ・タスキやサインボードをお持ちの方は、活動参加時に使用してください。
- ・横断幕やのぼり旗は、街頭活動時のみ設置してください。
- ・インフルエンザや新型コロナウイルス等の感染予防のため、間隔を広く空けての活動等にご協力をお願いいたします。

◎ 若園小学校 入学式 4月8日(水)

◎ 若園中学校 入学式 4月9日(木)

2 ゴールデンウィークの自治区事務所の稼働日

本年のゴールデンウィーク期間の花園町自治区事務所の稼働日は、下表のカレンダー通りですので、お知らせいたします。

※ ゴールデンウィーク中でも、豊田市のごみ収集は通常通り行われます。

月日	4/29	4/30	5/1	5/2	5/3	5/4	5/5	5/6	5/7
曜日	水	木	金	土	日	月	火	水	木
自治区	休業	稼働	稼働	稼働	休業	休業	休業	休業	稼働
ごみ収集	—	プラ	燃やす	—	—	—	燃やす	金属	プラ

なお、休業日及び時間外における葬儀連絡等、緊急連絡は下記までお願いいたします。

区長 寺田 雄二 (携帯 090-4111-1232)、 副区長 寺田 優 (携帯 090-5033-4074)

令和8年3月発行

3月号

NO.4



交通安全市民会議 ニュース



豊田市内で交通死亡事故が多発！

4カ月で6名が交通事故の犠牲に

豊田市内で昨年11月から今年2月にかけて、交通事故により6名の尊い命が失われました。愛知県内でも、今年に入りすでに交通事故死者は27名(全国ワースト1位)※となっており、**非常に深刻な状況**です。

※2月末時点

【市内死亡事故詳細】

	発生日時			場所	事故形態 (色掛けは死者を示す)	事故類型	死者分類
R7	11/22	土	3:55	寺部町	軽四乗用車 (50代) × ガードパイプ	単独	一般
	11/30	日	5:45	大林町	軽四貨物車 (30代) × 歩行者 (70代)	横断中	高齢者
	12/5	金	5:55	西田町	普通自動二輪車 (20代) × 歩行者 (80代)	その他横断中	高齢者
R8	1/24	土	13:05	生駒町	普通自動二輪車 (20代) × 軽四乗用車	その他	若者
	1/30	金	12:30	横山町	普通乗用車 (不明) × 緑石	その他	不明
	2/15	日	23:15	渡刈町	普通自動車 (60代) × 普通自動二輪車 (20代)	正面衝突	一般

くわしくは市民会議 HP 「事故発生状況」(※R8のみ掲載)⇒



事故の背景には、

- ▼スピードの出し過ぎ
- ▼飲酒運転
- ▼歩行者の見落とし
- ▼未明における視界不良

などが挙げられます。



あなたの心がけが、誰かの命を守ります

ドライバーは

スピード遵守・歩行者優先・飲酒運転厳禁
ハイビームを活用して歩行者を早期発見
高齢者や子どもを見かけたら、より慎重に

歩行者・自転車は

横断時はドライバーとアイコンタクト
左右の安全を確認してから渡る
夕方～早朝は反射材・LEDを身に着ける
自転車はライト点灯と交通ルールの遵守を

みんなを守る

子どもには「飛び出さない」習慣を
高齢の家族には「無理な横断をしない」声かけを
家庭でも職場でも、交通安全の話題を共有しよう

事故を「起こさない」、事故に「遭わない」ために

一人ひとりの小さな注意が、次の事故を防ぐ大きな力になります。
地域や職場、ご家庭などで意識を高め、これ以上悲しい事故が起きないように
お互いに声掛けをするなど、皆さまのご協力をお願いいたします。

【発行】 豊田市交通安全市民会議事務局(豊田市役所交通安全防犯課内) Tel 0565-34-6633

若園サポーターの活動内容

行事や授業見守り 読み聞かせ 図書の整理 木工作業 草取り
シトラスリボンづくり 清掃 ワックスがけ 小物づくり 裁縫
ミシながけ リサイクル学用品の整理・・・など

★他にもいろいろあります。お気軽にお問い合わせください。

メンバーの声

- ・普段子ども達がどのように生活しているのか知ることができた。
- ・陰ながら子ども達の役にたっていることが嬉しく思う。
- ・強制感がなく楽しく活動できている。
- ・年1回の参加でもOK
- ・子ども達からパワーがもらえて、若返ります！
- ・他の方との情報交換がありがたい。おしゃべりもまた楽しい。
- ・子どもと学校の話ができる
- ・活動後は達成感がある。
- ・読み聞かせは初心者でも大丈夫
- ・子ども達からパワーがもらえて、若返ります！
- ・九九聞き取りをしました。子どもたちが一生懸命九九に取り組む様子を見られたので良かったです。なかなか予定が合わず参加できませんが、自分の空いている時間で気軽に参加できるので、ぜひ登録だけでもしてみてください。

お申し込み方法はこちら！

若園交流館に電話または窓口で以下情報をお知らせください。

名前（フリガナ）、電話番号、年代

〆切：5月7日（木）まで

【R8 大人版トライ☆やるボラ若園】

若園交流館（豊田市花園町脇ノ田 8-5）

TEL：53-0028

mail：ph-wakazono@city.toyota.aichi.jp

右記の二次元コードからのお申し込みもできます。⇒



該当組 組長・組員の皆様へ

令和8年4月吉日

花園八幡宮

令和8年度「月次祭」(つきなみさい)へのご出席依頼について

日頃から花園八幡宮の諸行事に対し、ご支援、ご協力を賜り厚くお礼申し上げます。

昨年度に引き続き、花園八幡宮において月次祭を開催いたします。

【従来から受け継がれている歴史あるお祭りです】

今年度の月次祭を下記の通り計画致しました。

組長様はじめ組員の皆様に御出席いただきますようお願い申し上げます。

月次祭とは、花園八幡宮の氏神様の御神徳を受けて、

町内並びに組の皆様の御繁栄、ご健勝を祈願する重要なお祭りです。

令和8年度花園八幡宮 月次祭 当番組 (敬称略)

月次祭礼日	祭礼・行事	開始時間	組集合時間	組当番	組戸数	組長ご氏名	住所
4月5日(日)	月次祭・奉告祭	9時	8時15分	39組	—	寺田幹夫	五反田5-4
5月3日(日)	月次祭	9時	8時15分	40組	—	杉浦 清	才兼112-3
6月7日(日)	月次祭	9時	8時15分	41組	—	岩島昭江	才兼49-8
7月5日(日)	月次祭	9時	8時15分	42組	—	山本優子	才兼43-13
8月2日(日)	月次祭	9時	8時15分	43組	—	新城考雪	新田101-2
9月6日(日)	月次祭	9時	8時15分	44組	—	安原 正	新田64-45
10月4日(日)	月次祭	9時	8時15分	45組	—	浦 暢太	馬捨49-2
令和9年							
2月7日(日)	月次祭・建国祭	9時	8時15分	46組	—	青塚朝一	馬捨54
4月4日(日)	月次祭	9時	8時15分	47組	—	寺田正明	小平田120

- ・宮司のご都合などで日程を変更することがあります。
- ・詳細は当番日の1ヶ月前に、ご出席依頼の書類を組長様, 組員様に宮係よりお届けします。

<本件の問い合わせ先>

令和7年度 氏子総代 寺迫正明 自宅電話：53-1721 携帯：090-5867-0396

令和8年度 氏子総代 寺田重雄 自宅電話：52-3488 携帯：090-4239-2530

回覧

令和8年度 花園八幡宮祭礼日程

令和8年4月吉日
 花園八幡宮
 氏子総代 一同

陽春の候、益々ご清祥のこととお慶び申し上げます。
 日頃から花園八幡宮の諸祭事に関し、ご指導を賜り厚く御礼申し上げます。
 みだしにつきまして、下記の通り計画いたしましたのでご連絡申し上げます。
 なお、各日程・時間等につきましては、都度およそ1ヵ月前に再確認させていただきますので、よろしくお願い申し上げます。

月 日	開始時間	祭礼・行事内容
4月 5日(日)	9時00分	月次祭・奉告祭
5月 3日(日)	9時00分	月次祭
6月 7日(日)	9時00分	月次祭
7月 5日(日)	9時00分	月次祭
8月 2日(日)	9時00分	月次祭
9月 6日(日)	9時00分	月次祭
	15時30分	秋葉社祭
	16時00分	伊佐男社祭
10月 4日(日)	9時00分	月次祭
11月 1日(日)	9時00分	子供神輿、厄年等お祓い
	11時00分	御祭礼
12月 5日(土)	10時30分	山之神社祭
	11時00分	新嘗祭
12月20日(日)	9時00分	大祓いの儀・除夜祭
令和8年		
1月 1日(金)	9時30分	元旦祭・厄年お祓い
2月 7日(日)	9時00分	月次祭・建国祭
	9時40分	稲荷社祭
3月14日(日)	11時00分	祈年祭
4月 4日(日)	9時00分	月次祭・奉告祭

令和8年度 花園八幡宮 宮係 連絡先(電話番号)

(総代) 寺田重雄 ☎ 52-3488

携帯 090-4239-2530

(新任) 太田 拓 ☎ -

携帯 080-9380-0702

(顧問) 寺迫正明 ☎ 53-1721

携帯 090-5867-0396

(会計) 小山裕康 ☎ 52-5298

携帯 080-6905-7684

(新任) ☎ -

携帯

(顧問) 日比野勝彦 ☎ 52-4704

携帯 090-6390-6531



伝統の舞を

あなたの手に

未来へつなぐ

令和8年度
巫女
参加募集
神楽

2026年 花園町奉納祭

11/1 12/31

日頃より、当八幡宮の祭礼・行事にご協力を賜り、誠にありがとうございます。
令和8年度の華仕者を下記の通り募集いたします。
地域の伝統を次世代へと繋げる、かけがえのない経験となることでしょう。
ぜひ、皆さまのご応募をお待ちしております！



巫女舞

私にもできる？

できます！扇子の持ち方や歩き方から優しく丁寧に教えてくれます。初めてでも大丈夫！



募集方法

窓口受付

参加者氏名、学年、保護者氏名、保護者連絡先を区民会館に提出。



神楽

どんなことするの？

神楽の音を継ぐのは君。太鼓も笛も、先輩と一緒に楽しみながら練習できます！

参加対象 新小学4年生の女子

参加条件 どなたでも参加いただけます

参加人数 巫女4~5名 神楽制限なし

募集期間 4月1日(月)~4月31日(月)

申し込み 花園自治区事務所にて申込

お知らせ 7月上旬にお知らせします

地元の宝「花園八幡宮」の伝統を一緒に守りませんか？

氏子総代 寺田重雄 携帯 090-4239-2530

8:30-12:00 (日曜・月曜を除く)

令和8年度 (第34回)

令和8年 3月 吉日
豊田市マレットゴルフ協会
会長 筑紫 貞雄

春季マレットゴルフ教室 受講生募集のご案内

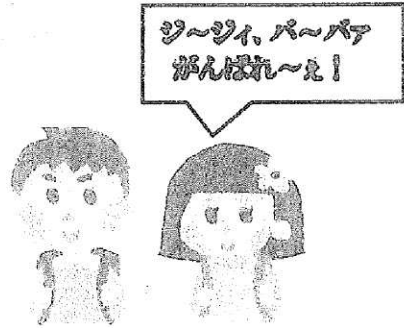
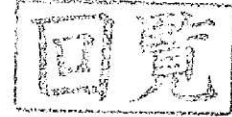

未経験者、初心者歓迎 A級指導員が丁寧に指導します

- 内容 : 基本に基づき、マレットゴルフのマナー、ルールの座学と、実技の基礎 (正しいボールの打ち方など) の講習会 *帽子は必須です
- 開催場所 : 運動公園、河合池、高岡、柳川瀬 4支部のマレットゴルフ場
- 日時 : 5月7日~6月4日 (毎週木曜日、午前中の5日間コース)
*受付時間 8:30 各支部ハウス前にご集合ください
- 受講料 : 1,500円 (初回のみ) ルールブック代金を含む (当日徴収)
*但し、途中で受講を辞退した場合の返金はありません。
- 募集対象者 : 未経験者、初心者、マレットゴルフ愛好者など
- 道具 : スティック、ボールをお持ちの方はご持参ください。
*道具のない方はお貸しします
- 申込み方法 : 高岡マレットゴルフ場クラブハウスのポストに投函してください。
- 連絡先 : 高岡支部支部長 岡田 久義 Tel 090-9260-3460
- ※参考 支部が受け持つコミュニティー
- 高岡支部 : 若林、若園、前林など

キリトリ線

受講申込書 (受講を希望される方はご記入下さい)

フリガナ		性別
氏名		男・女
住所		(コミュニティー)
生年月日	昭和 年 月 日	
電話 (連絡先)		<input type="checkbox"/> 貸出希望
受講場所	・高岡公園マレットゴルフ場	

*道具の貸出を希望される方はレ点を入れて下さい

*経験度合にレ点を入れて下さい 初心者 6ヶ月未満 それ以上

募集期間令和8年3月1日~4月28日

げんきなたより

No.302 (2026年) 令和8年4月1日

5月



花園 ちやちやちや

今月の歌「背くらべ」

1. 柱のきずは おととしの
五月五日の 背くらべ
粽(ちまき)たべたべ 兄さんが
計ってくれた 背のたけ
きのうくらべりや 何(なん)のこと
やとと羽織の 紐(ひも)のたけ

2. 柱に凭(もた)れりや すぐ見える
遠いお山も 背くらべ
雲の上まで 顔だして
てんでに背俵(せのび) していても
雪の帽子を めいできえ
一はやっぼり 富士の山

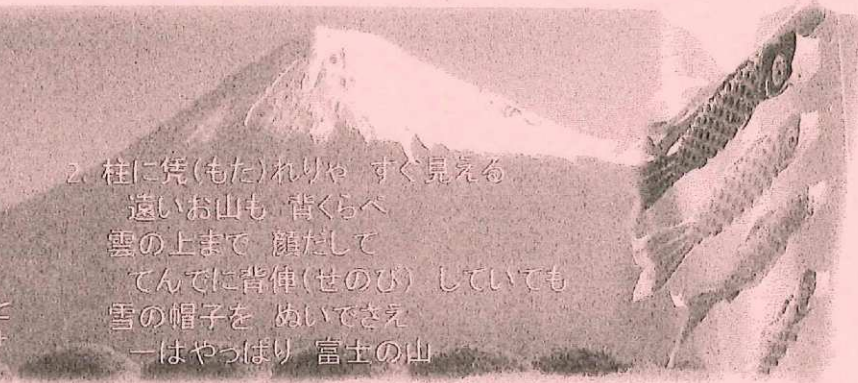

お誕生日おめでとうございます



※※節分の会※※
鬼さん お疲れさまでした

5月の予定

※都合により変更する事があります。また、警報発令時にはお休みする事もあります。

8日【第2金】 10:00 ~ 11:30	社会福祉協議会
15日【第3金】 10:00 ~ 11:30	お誕生日会



★★「花園ちやちやちや」は毎月第2・第3週の金曜日 花園児童館にて開催しています★★

令和8年度 若園中学校地域学校共働本部・豊田市若園交流館共催

ボランティア養成講座

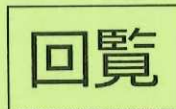

トライ☆やる ボランティア若園



地域ボランティア大募集！



地域の学校応援団として活動する「若園サポーター」をご存じですか？
現在おおよそ150名の方がボランティア登録しています。あなたも空いている時間や得意なことを生かして若園小学校や中学校で活動してみませんか。

おはなしだけ聞いてみたいという方も大歓迎！ぜひ、お気軽に参加してください。



「若園サポーター」ボランティア説明会 (中学生向け講座と同時開催)

5月10日(日)

10:00~11:30

対 象 学校でのボランティアに興味がある若園地区住民

場 所 若園交流館 多目的ホール

内 容 ①講義「ボランティア活動のお話」

②ボランティア登録の説明

③ボランティア体験「シトラスリボンを作ってみよう」など

講 師 社会福祉協議会 職員

若園地域学校共働本部 コーディネーター

持ち物 筆記用具



↑シトラスリボン

申し込み方法や、「若園サポーター」さんの声は裏面をご覧ください。

お問合せ

豊田市若園交流館 TEL 53-0028



交流館 HP

指定管理者
公益財団法人
豊田市文化振興財団

回 覧

若園スポーツクラブ 野球(大人)

メンバー募集

大人も野球やろうぜ!



参加者
募集中

若園スポーツクラブ会員募集内容

日時: 第2・第4土曜日 13時~16時 その他: メンバーが増えてきたら、豊田市野球
場所: 若園運動広場 連盟に登録して試合に出る予定です。
対象: 高校生以上の方(初心者歓迎) 問合せ: 若園スポーツクラブ
費用: 月1,000円 TEL: 0565-53-0017
申込: 練習日に直接お越しください (火~土曜日の午前のみ)
又は、野場秀基(080-3684-3440)

“健康は外へ出ること話すこと”

回覧

花園元気アップ

2026.4

隊員募集

・65歳以上のシニアの皆さん!外へ出て楽しく運動を続けることで
体力と、話す友達もできます。



代表
山本 攸子
52-8027

〈開催日時〉

毎月第1火曜日と第3水曜日
10時～11時30分(2回/月)

〈開催場所〉

花園町区民会館1F大ホール

〈活動内容〉

みんなで楽しく

- ・脳トレ
- ・ストレッチ
- ・筋トレ
- ・レクリエーションゲーム…他。



〈申込方法〉

上記開催日時、場所で受付します。
一度観に来て!

回覧

2026年 4月 1日

〈発行〉

若園スポーツクラブ

春のバスハイク 開催案内

南宮大社参拝と大垣城散策

お千代保稲荷 門前町食べ歩き

開催日時

5月18日(月)

参加者募集!

8時30分出発～17時40分頃帰着予定

〈集合時間 8時20分厳守〉

集合場所

若園交流館 駐車場(若園中学校正門前)

4/21(火)より
申込受付開始

対象者

若園地区住民優先(会員・非会員問わず)

参加費

クラブ会員 6,000円 会員以外 7,000円

※ 交通費、大垣城入館料、保険料等含まれます。

※ 昼食は各自準備又はお千代保稲荷門前町で喫食時間を設けます

参加申込

- ・バス1台/先着40名様まで受付します。5月9日(土)までに参加費を添えて当クラブ事務所へお申込み下さい。
- ・バスの座席は当クラブにて決めさせていただきますが、お友達との同列(隣)の希望を優先させていただきます。あらかじめご承知おき下さい。
- ・安全のため通路の補助席は使用いたしません。

南宮大社

(金属の神の総本山)



(岐阜県垂井町)

お千代保稲荷

(商売繁盛や家内安全)

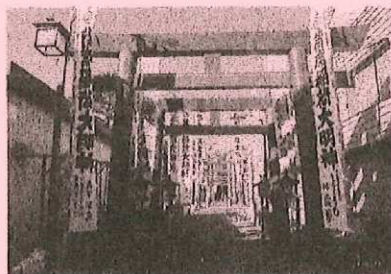

稲荷名物

大垣城



大垣名物(水まんじゅう)

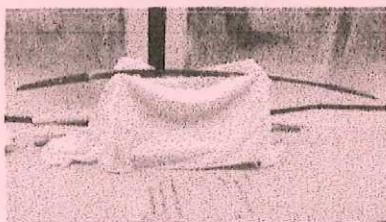

(重要文化財 刀剣)

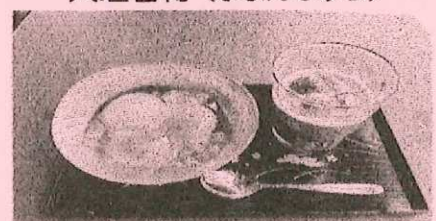

問合せ先/若園スポーツクラブ ☎53-0017 (注) 申込・問合せとも午前中のみ

★ 毎週月曜は休館日ですのでご注意ください。