

花園町自治区からの お知らせ



花園町自治区
ホームページ

令和8年
1月1日

回覧

<問合せ先> 花園町自治区
電話・FAX 0565-52-9214
火～土曜日 8:30～12:00

1 令和8年度の区費納付方法の変更を希望される方へ

自治区区費の納付方法を変更される方は、次の手続きを令和8年2月末までに行ってください。

- ① 現金から口座振替へ変更、または、振り替える口座を変更される場合
あいち豊田農協又は豊田信用金庫の窓口にて、通帳・届出印（印鑑）などを持参し、口座振替の手続き（または振り替える口座の変更手続き）を行ってください。
- ② 口座振替から現金へ変更される場合
自治区事務所取扱時間内に、事務所窓口へ申し出をお願いいたします。

2 令和7年度 各種会費・募金・寄付金等の実績と協力への御礼

日頃は自治区運営などにご協力、ご支援いただきありがとうございます。
大変遅くなりましたが、本年度に皆さまからご協力いただきました各種会費・募金・寄付金等の実績額を下表のとおりご報告させていただきます。

実施月	会費・募金・寄付金等の内容	納付金額の合計
5月	若園地区コミュニティ会議会費	488,826
	若園小学校交通安全推進協議会会費	340,168
6月	豊田市社会福祉協議会会費	480,050
	初穂料（花園八幡宮）	1,494,400
	緑の募金	462,350
7月	花園町まつり寄付金	1,254,600
10月	赤い羽根・歳末たすけあい募金	763,200

<本件の問合せ先> 花園町自治区（☎0565-52-9214）
火曜日～土曜日（8:30～12:00）

裏面に続きます

3 令和8年度「組長報告書」及び「組代表防災隊員（A隊員）選出」届出書提出のお願い（再）

12月1日付で現在の組長様宛に「組長報告書」及び「組代表防災隊員（A隊員）選出」の報告書提出をお願いしましたが、まだ40組程提出がございません。報告期限は1月10日（土）までとなっておりますので、早めに提出いただきたいと思います。

事務所が閉まっている時は、郵便ポストへ投函していただければ結構です。

ご提出が無い場合は、ご案内の通り本年度の組長及び防災隊員（A）の方が引き続き担当していただきますのでご了承願います。

併せて、現在の組長様の組長手当のご案内（銀行振込を希望される方だけ）も提出いただければと思います。

4 消火器購入のお知らせ（再）

12月1日付回覧にて、消火器の新規購入のご案内をさせていただきました。こちらは、1月9日（金）期日となっておりますので、ご希望の方は組長経由で申し込みをお願いします。

積金の種別	積金の名称・金額・単位	月 以上
008.88A	費金積金トテニ止メニ因州國普	月2
001.04B	費金会積金並並全安益交対半小園普	月2
000.09A	費金会積金並並聯会持市田豊	月2
004.49A	(宮神八園普) 神聯味	月2
000.59A	金養の積	月2
000.60B	金付寄りひき御園普	月2
005.86C	金養の積付ひき未懸・懸保の表	月0

(4158-53-5000) 国普自御園普＜本サ合開の井本＞

(00.51~00.8) 日勤土一日勤火



交通安全市民会議 ニュース



豊田市内「交通死亡事故多発非常事態宣言」発令中

《発令期間》令和7年12月1日（月）から12月31日（水）まで

豊田市内で、11月22日、11月30日、12月5日に、相次いで3人の尊い命が交通事故の犠牲となりました。令和7年豊田市内交通事故死者 9人 前年比 +3人（12月5日現在）

交通事故は決して他人事ではありません。一人ひとりが交通安全意識を高め、悲惨な交通事故を起こさないよう、また、交通事故に遭わないよう、十分に気を付けましょう。

12月の交通事故は1年で最多！

慌ただしさが招く危険、時間にゆとりを

12月は交通量が増加します。予想外の渋滞に巻き込まれて焦ったりイライラすると、安全確認不足などから事故を起こす危険が高まります。渋滞に巻き込まれても間に合うよう、早めの行動を心がけましょう。

早めに行動しよう



飲酒運転しないことを徹底

飲酒後の運転をしないことを徹底しましょう。翌日の酒気残りも飲酒運転となりうる可能性が高いため、運転の予定がある場合には、前夜の飲酒はほどほどにしましょう。

運転前夜はほどほどに



スピード遵守を徹底

どんなに急いでも、信号や渋滞により、到着時間はさほど変わりません。制限速度を守ることで、急な飛び出しや予期せぬ状況に対応しやすくなります。また、路面状況（雨・雪・夜間）に応じて、さらに速度を落とすことも心掛けましょう。

スピード違反は事故の元



左右をよく確認・車間距離を確保して危険予測

横断歩道や交差点に差し掛かったら、減速または停止し、歩行者・自転車の飛び出しを予測した運転をしましょう。住宅街や見通しの悪い場所では特に慎重に確認しましょう。（～かもしれない運転）

前方の車が急に止まったり、予期せぬ動きをした時に備えて、車間距離を十分に取り、危険を予測した運転をすることを心掛けましょう。

減速・停止して飛び出しを予測

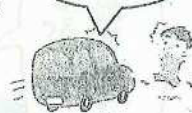

事故防止キーワード

- 「ゆとり」 ↓ 時間と心に余裕を持って
- 「徹底」 ↓ 飲酒運転しない・スピード遵守
- 「予測」 ↓ 左右確認・車間距離で危険を予測

急がずに心にゆとり 師走の道



回 覧

令和 7年 12月吉日

地域住民のみなさま

豊田市長 太田 稔彦
(公 印 省 略)



遊具更新工事について (ご案内)



寒冷の候、皆様におかれましては、ますますご清栄のこととお喜び申し上げます。
平素は、豊田市行政の推進に、格別のご協力を賜り厚くお礼申し上げます。
この度、遊具の老朽化に伴い「花園児童遊園」の遊具更新工事を下記のとおり実施します。工事期間中は遊具の使用ができなくなるため、住民の皆様には大変御迷惑をおかけいたしますが、ご理解とご協力をお願いいたします。

なお、ご不明な点や工事に関してお気づきの点がございましたら、恐れ入りますが、下記連絡先までご連絡くださいますようお願いいたします。

記

1 施工業者

工 事 名	公園施設長寿命化対策工事 (南部) (週休2日)
工事期間	令和8年1月中旬～令和8年2月下旬 (予定)
工事場所	豊田市花園町地内 (裏面参照)
工事概要	遊具の撤去・更新
施工業者	(株) 豊田緑化苑 担当者 森
	住所 : 豊田市宮上町8丁目109番地の1
	TEL : (0565)31-0886

* 詳細な工事期間については、工事現場に案内看板を設置し、工事予告のお知らせをいたします。

2 工事内容

裏面の遊具を撤去、更新いたします。

【連絡先】

豊田市役所 都市整備部 公園緑地課 公園広場担当 丸井・中根
TEL 0565-34-6621(直通)

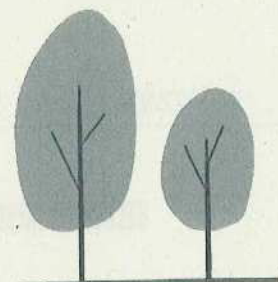

位置図

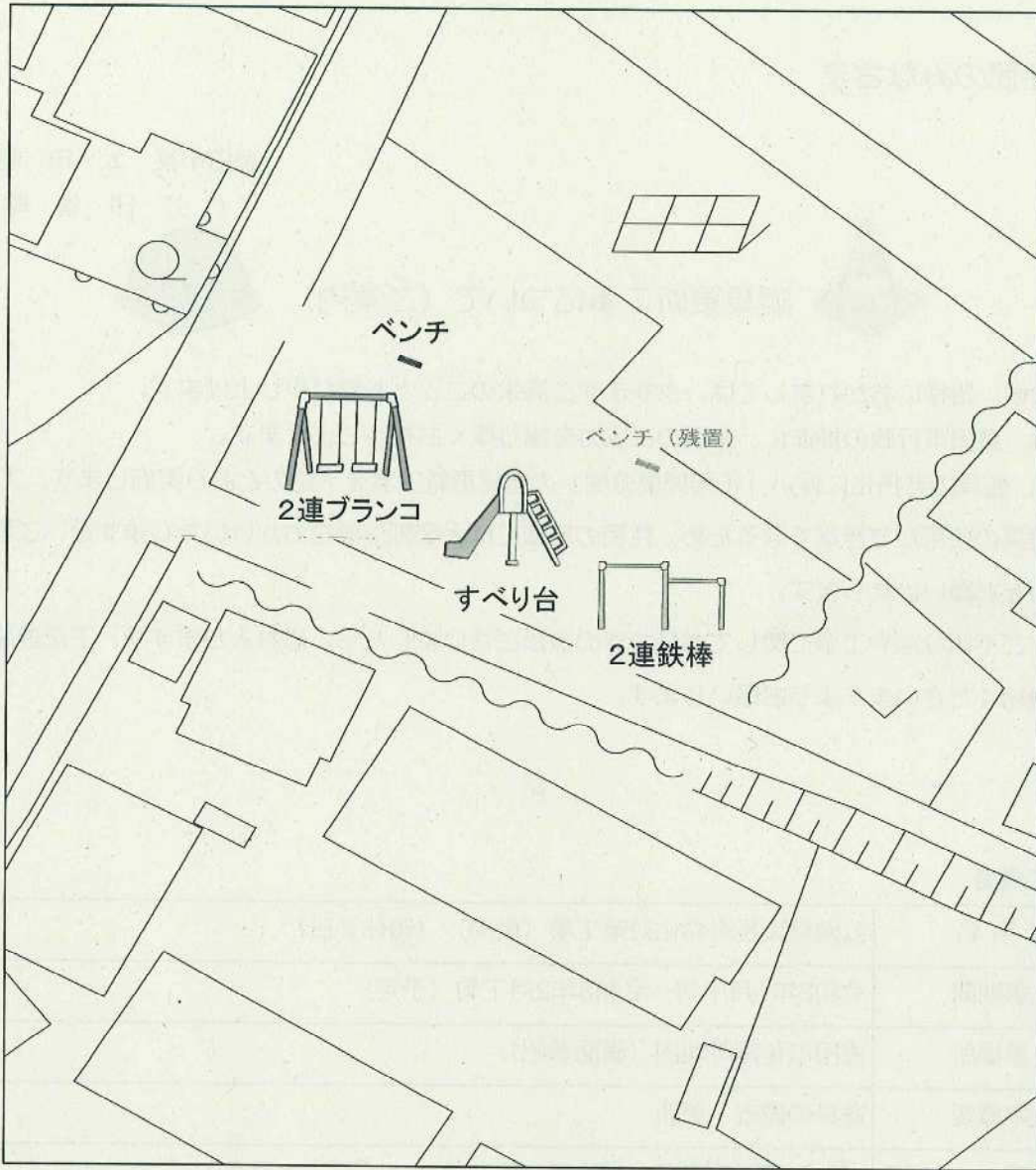

以下の遊具を撤去、更新いたします。

花園児童遊園	設置：	2連ブランコ 1基、2連鉄棒 1基、 すべり台 1基、ベンチ 1基
	撤去：	4連ブランコ 1基、2連鉄棒 1基、 ベンチ 1基

げんきなたより



花園

ちゃちゃちゃ

No.299 (2026年) 令和8年1月1日

如月 (きさらぎ)

衣を更に着るという意味の着更着が由来。寒い季節だから沢山着込む。

2月の誕生花 「さくらそう」

花言葉
『初恋』
『憧れ』
『純潔』

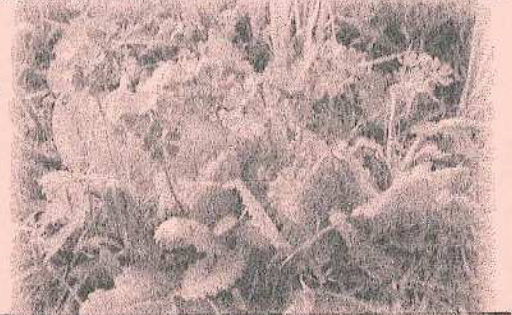

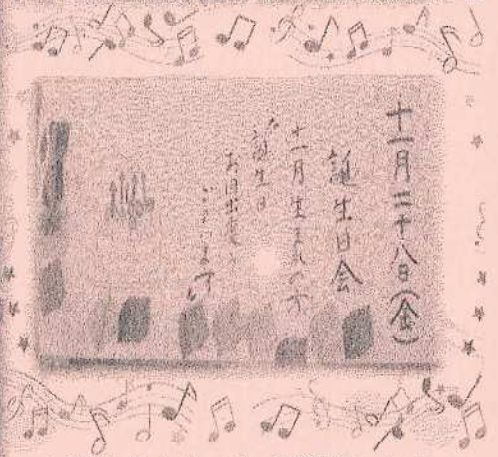

2026年 2月



お誕生日おめでとう御座います

2月の予定

※都合により変更する事があります。また、警報発令時にはお休みする事もあります。

<p>6日 第1(金) 10:00~11:30</p>	<p>節分の会 </p>	<p>◆開催日の変更◆ 「花園ちゃちゃちゃ」は、令和8年4月から、毎月第2・第3金曜日の2回のみ開催されます </p>
<p>13日 第2(金) 10:00~11:30</p>	<p>みのり園</p>	
<p>20日 第3(金) 10:00~11:30</p>	<p>おしゃべりサロン</p>	
<p>27日 第4(金) 10:00~11:30</p>	<p>誕生日会</p>	

★★「花園ちゃちゃちゃ」は毎月1~4週の金曜日 花園児童館にて開催しています★★

★★ 開催時間は 10:00~11:30

★★ モーニング券は 11:15 迄にお買い求め下さい!!

あけましておめでとうございます
みのり園地域包括支援センターです

はつらつ新聞

防ごう！高齢者虐待！

高齢者虐待は年々増加傾向にあり、社会的な問題です。

誰もが虐待をするおそれがあります。

慣れない家事や介護の負担、頑張りすぎるあまりに怒鳴ったり、手を挙げてしまうことも少なくありません。

悩みは話せば楽になることもあります。

高齢者虐待とは次のような行為です。

身体的虐待

高齢者の身体に外傷が生じ、又は生じるおそれのある暴力を加えること。

心理的虐待

高齢者に対する著しい暴言又は著しく拒絶的な対応その他の高齢者に著しい心理的外傷を与える言動を行うこと。

介護・世話の放任

高齢者を虚弱させるような著しい減食又は長時間の放置等、養護を著しく怠ること。

経済的虐待

養護者又は高齢者の親族が当該高齢者の財産を不当に処分することその他当該高齢者から不当に財産上の利益を得ること。

性的虐待

高齢者にわいせつな行為をすること又は高齢者にわいせつな行為をさせること。

厚生労働省 高齢者虐待の基本より引用

頑張りすぎていませんか？
一人で悩んでいませんか？

みのり園地域包括支援センターまでご相談ください！

☎0565(53)6361

生活の中でお困りのこと、介護のこと、福祉のことなど心配なことがあればご相談ください。

令和7年度

冬号

みのり園
地域包括支援センター

高齢者の火災予防対策

令和6年中の高齢者が関係した住宅火災における火災原因

たばこ火災

電気機器類からの火災

ストーブ使用中の火災

高齢者を住宅火災から守る

火気をできるだけ使用しない安全・安心な生活様式へ

たばこ火災を起こさないために



- 加熱式たばこに変更
- 必ず水などで消化する習慣

豊田市の火災の実態

●令和6年中の火災113件のうち28件が住宅火災

●過去10年間の住宅火災の調査結果
死者23人のうち21人(9割)が高齢者

ストーブからの火災を起こさないために



- 周りに燃えやすいものを置かない
- 寝る前、外出時はスイッチを切る
- 給油する場合は、スイッチを切る

電源機器類からの火災を起こさないために

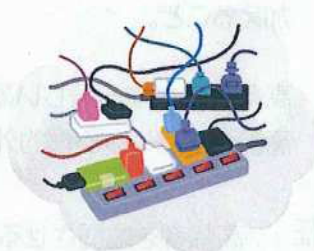

- こまめなプラグの掃除
- コードを家具などの下敷きにしない
- 必要のないプラグは抜いておく

豊田市消防本部予防課作成パンフレット引用

オレンジカフェ カフェみのりのご案内



日時:令和8年2月14日(土)10時~11時30分

場所:みのり園内(地域交流スペース)

持ち物:上靴

一緒にお茶を飲みながら語り合いませんか。

参加費:100円
事前申し込み不要

若園地区の高齢者の相談窓口

みのり園地域包括支援センター

電話 53-6361

麻雀大会開催のご案内

頭の体操をしませんか?? 気軽にご参加ください!!

麻雀大会の内容

麻雀大会開催日

1月25日(日) 13時30分～ 計4回
2月 1日(日)
8日(日)
15日(日)

開催時間

13時30分～16時00分

参加費

500円/回・人

開催場所

若園スポーツクラブハウス 多目的ホール

対象者

年齢20歳以上・性別を問わず参加OK

募集人数

20名/回 (応募多数の場合は先着順とさせていただきます)

申込方法

1月6日(火)から21日(水)までに
電話・Eメール又は来所にて申込をお願いします。
電話 53-0017 火曜日～日曜日の午前9～12時まで受付
Eメール: wakazono.sc@alto.ocn.ne.jp

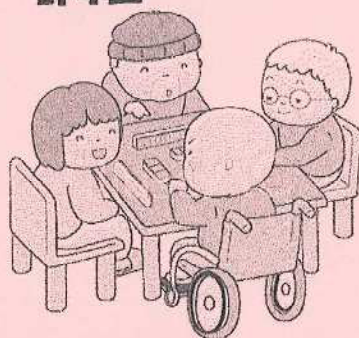

大会内容

- ・各回、順位を決めて優勝・準優勝・3位等の方に賞品をお渡しさせていただきます。
- ・4回の総合順位につきましては、参加された方の平均得点で順位を決定し賞品をお渡しさせていただきます。

★ 持ち物

- ・特にありません。
- ※参加賞として飲み物を出させていただきます。

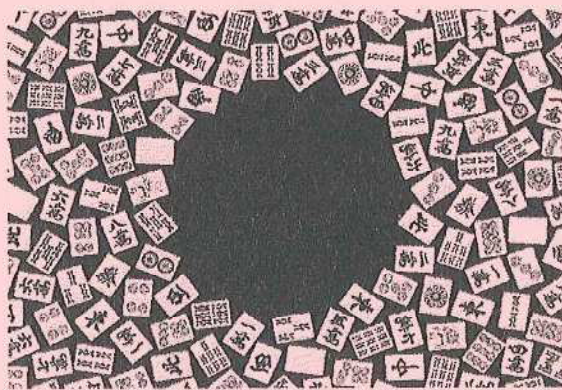

感染対策を実施したうえで開催いたします。お気軽にお問い合わせください

問い合わせ先 / 若園スポーツクラブ (事務所は若園中学校の東隣りです)

☎ 53-0017

午前9時～12時まで [月曜日は休館日]



バスボムを作ろう

回覧

バスボムとは、お風呂に入るとシュワ〜と溶けるボールであり、良いにおいと肌へのしっとり感を与えてくれるバスアイテムです。

入浴剤のような効能ではなく、アロマ・リフレッシュ・癒し効果が期待されます。

好きな色とにおいてオリジナルのバスボムを作ってみましょう♪

- 1 とき 令和8年2月15日 (日) 9:30~11:30
- 2 受付開始時間 開始10分前 (9:20) から行います。
- 3 ところ 若園交流館 木工室
- 4 募集対象者 若園地区にお住まいの方
※小学3年生以下の方は、保護者同伴で参加してください。
- 5 定員 75名 (先着順)
- 6 参加料 200円 (バスボム3個分の材料費 等)
- 7 申し込み ★1月14日 (水) から2月8日 (日) まで
★若園交流館へ来館して設置してある「参加申込書」に必要事項を記入し、提出して下さい。
- 8 持ち物 スリッパ (木工室は土足厳禁のため)
飲み物・バスボムを持ち帰る時に入れる袋 等
- 9 問合せ等 若園交流館 〒473-0924 豊田市花園町脇ノ田8-5
電話：(0565) 53-0028
e-mail：ph-wakazono@city.toyota.aichi.jp

