

新屋児童館だより

発行 新屋児童館
 TEL・FAX 34-0751
 開館時間 10:00～17:00
 (12:00～13:00は閉館)
 休館日 火曜日、日曜日、祝日



日	月	火	水	木	金	土
1 休館日	2 バレンタイン 工作	3 休館日	4 バレンタイン 工作	5 バレンタイン 工作	6 バレンタイン 工作	7
8 休館日	9 バレンタイン 工作	10 休館日	11 休館日 (建国記念日)	12 バレンタイン 工作	13 バレンタイン 工作	14
15 休館日	16	17 休館日	18 ひなまつり工作	19 ひなまつり工作	20 ひなまつり工作	21
22 休館日	23 休館日 (天皇誕生日)	24 休館日	25 ひなまつり工作	26 ひなまつり工作	27 ひなまつり工作	28 10時～14時×

※行事、会議等により開館時間を変更する場合があります。

※閉館時間など急な変更がある場合がありますので、遊びに来るときはHP又は児童館玄関の張り紙(カレンダー)で確認して下さい。

☆今月のお片づけの時間・・・午後4時50分より片づけお迎えに見える保護者の方も、必ず5時前には来ていただきますようお願いいたします。

★児童館に遊びに来るときは汗拭きタオル、水筒を必ず持参してください。

★シール、カード、おもちゃ、ゲームなど失くして困る物は持参して来ないでください。

★本人、家族等でウイルス性疾患を発症している場合は児童館の利用をお控えください。



行事	日時	受付時間	場所	詳細
バレンタインデー工作 (小学生対象)	2/2(月)～2/13(金)	下校後～16:20	新屋児童館 図書室	ハートのキーホルダーを作ります。 先着20名 材料がなくなり次第終了
ひなまつり工作 (小学生対象)	2/18(水)～2/27(金)	下校後～16:20	新屋児童館 図書室	ひなまつりの飾りをつくります。 先着15名 材料がなくなり次第終了

☆新屋児童館たよりは新屋行政区の回覧版又はHPで閲覧できます。書面でほしい方は児童館にも用意してあります
 新屋行政区ホームページアドレス <http://www.machikuru.jp/araya/> もしくはQRコードを読み取ってください。



回覧

フンは 持ち帰ろう!

放置すると条例で罰せられます。

犬の排泄物により道路・歩道・公園・田畑の畦などが汚れています。

そのため、迷惑をしている方から多くの相談が寄せられています。

犬と散歩に出かけるときはビニール袋、ちり紙などを持って出かけ、街を汚さないよう責任を持って、犬の排泄物を始末してください。

「みよし市ポイ捨て等の防止に関する条例」第3条の規定により、犬のふんをかたづけることは飼い主の責務です。

皆さんの協力で快適な生活環境を確保しましょう。

令和8年2月

新屋区住みよい街づくり推進協議会

ひな人形展

ひな人形の歩み

入場無料

回覧



屏風段飾りひな人形(平成2年)



屏風段飾りひな人形(平成15年)



屏風段飾りひな人形(平成10年)

令和8年 1月17日[土]~3月15日[日]

| 開館時間 | 9:00~16:30 | 休館日 | 月曜日(2月23日は除く)、2月24日(火曜日)



スタンプラリー

みよし市内ひな巡り
スタンプラリー

1月31日(土)~3月8日(日)

スタンプ・シールラリー

愛知県内の博物館などをめぐる
ひなまつりスタンプ・シールラリー

詳しくは当館までお問い合わせください。

交通のご案内

- 公共交通機関でお越しの場合
 - 地下鉄鶴舞線「赤池」駅下車
名鉄バス豊田市行き……………「三好」バス停下車、徒歩3分
 - 名鉄三河線「豊田市」駅下車
名鉄バス赤池駅行き……………「三好」バス停下車、徒歩3分
 - 名鉄豊田線「三好ヶ丘」駅下車
さんさんバス(いいじゃんライン)「29 中部小学校」下車、徒歩3分
- お車でのお越しの場合(無料駐車場あり)
 - 東名高速道路……………「東名三好」J.C.から約10分

みよし市立歴史民俗資料館

〒470-0224
愛知県みよし市三好町陣取山44-1
TEL 0561-34-5000
FAX 0561-34-5150



みよし市 就職ガイダンス

回覧

参加企業
22社
参加費無料!!

2026

3/14(土)

13:00 ~ 17:00

「新卒の部」と「経験者(中途)の部」を同時開催

開催場所

勤労文化会館 カネヨシプレイス
レセプションホール
(愛知県みよし市大慈山1-1)
名鉄バス[みよし市勤労文化会館]停留所

対象者

- (1) 新卒の部
 - ・大学・大学院・短期大学・高等専門学校
 - ・専修学校(専門課程)
 - ・高等技術専門学校(高卒2年課程)の学生
(令和9年3月以降に卒業予定の学生、1・2年生も歓迎)
 - ・インターンシップ訪問企業を探している学生
 - ・上記学校を卒業後3年以内の既卒者
- (2) 経験者(中途)の部
 - ・転職希望者・求職者

参加場
来場者
特典あり!

参加企業詳細等は
こちら!



イラスト・デザイン: 平平なすこ

主催: みよし市・みよし市雇用対策協議会
協力: みよし商工会

問合せ先: みよし市雇用対策協議会
TEL: 0561-32-8015 (みよし市産業振興課内)

大丈夫 に新たな ご用心 手口

?



WEBからの
お申込みは
こちら！

入場無料

2/12 **木**

14:00-15:00

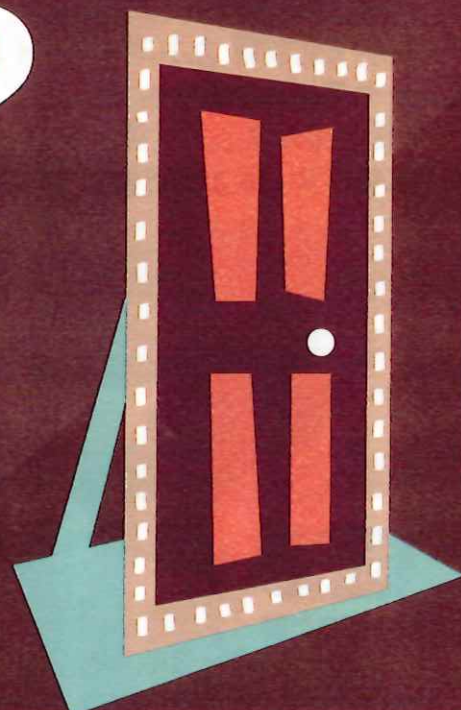

場所：おかよし交流センター 主催：みよし市役所産業振興課
講師：喜劇団笑劇波 問合せ：0561-32-8015

FAXでのお申込みは、以下の参加申込用紙に記入し、切り取らずFAXしてください

令和7年度 消費生活講演会 参加申込用紙	参加者1	氏名	参加者4	氏名
	参加者2	氏名	参加者5	氏名
	参加者3	氏名	参加者6	氏名

申込締切日 **2/6(金)**

FAX番号 **0561-34-4189**

入場
無料

みよし少年少女合唱団
第26回
定期演奏会

メインステージ

音楽物語「泣いた赤おに」
指揮/山本 高栄



第1ステージ

- COSMOS
- A Whole New World 他

第2ステージ

- YELL
- ほらね、他

指揮/宮崎 有希子
ピアノ/長谷川 敬祐

2026年

日時

3月15日(日)

開場

13:00

会場

カネヨシプレイス
小ホール

開演

13:30



「友情」をテーマにした音楽物語 ～赤おにが私たちに伝えたいこととは～

主催：みよし少年少女合唱団・みよし少年少女合唱団保護者会

後援：みよし市教育委員会

お問い合わせ：みよし少年少女合唱団ブログ
またはInstagram DM



お問合せ



Instagram

みよし少年少女合唱団

団員募集



分からないことがあっても大丈夫。
お姉さんお兄さん団員たちが優しくサポートしてくれます♪

練習：毎週土曜日

ジュニア団員18:00~19:30

シニア団員18:00~20:45

(時間は変更になる場合があります)

場所：みよし市図書館学習交流プラザ
サンライブ3階音楽室

会費：月額1,000円(2025年現在)

保護者会費年額1,000円/家庭

(演奏会によっては出演料が必要な場合があります)

対象：みよし市および近隣市町在住
年長児から高校生



みよし少年少女合唱団 ってどんな合唱団？

年長児から大学生まで、約30名で活動中。みんなフレンドリーで、指導してくれる先生たちもユーモアたっぷり！歌の楽しさを教えてくださいます。制服や団体Tシャツなど着用してたくさんのお客様の前で披露したりなど、幅広く活動しています。

どんな曲を歌うの？

ディズニーソングや、おかあさんといっしょで有名な「あしたは晴れる」をダンス付きで練習中です！来年3月15日に開催される定期演奏会では、音楽劇「泣いた赤おに」を演奏する予定で、練習をみんなで頑張っています。



お問い合わせ みよし少年少女合唱団

主催/みよし少年少女合唱団 みよし少年少女合唱団保護者会

後援/みよし市教育委員会



お問合せ



Instagram

電話工事のお知らせ



日頃から、NTT通信回線をご利用いただき、誠にありがとうございます。

本工事は、宅地造成に伴う電柱移設工事(側溝工事含む)です。

地域住民様には大変ご迷惑をおかけいたしますが、何卒ご理解とご協力をお願いいたします。

1・工事予定	電柱撤去	令和8年2月10日(火)	9:30~12:00	雨天決行
	側溝(仮舗装)工事	令和8年2月11日(水)	9:30~15:00	雨天順延
	舗装本復旧	令和8年2月25日(水)	9:30~16:00	雨天順延

2・道路規制 片側交互通行

電気・電話・インターネット通常通り

3・工事場所 みよし市天王台 地内

4・問い合わせ

NDS株式会社

現場代理人

松浦 徹

工事担当 大日通信(株)

高山 正次

TEL: 0565-33-1136

携帯: 090-5113-9598

工事問い合わせ番号

30039

5・発注元

NTT西日本株式会社 東海支店

*悪天候、他工事調整等のため、予告なく変更となる場合がございます。



回覧

家族葬ホール

イズモ葬祭

みよし

みよし店

近隣地区の皆さまへ

【新屋行政区、筋生行政区】



みよし市内のご葬儀は、

イズモ葬祭へ、ご用命ください。

皆様のお住まいの地域と「町内会提携」を結んでおります。

特別割引価格

でご利用いただけます。^{※1}

出雲殿互助会加入者の場合 ^{※2}

- 互助会加入者特典
 - 祭壇割引
 - ホール使用料割引
 - その他割引
- 返礼品10%割引
- 御供物10%割引 ^{※4}

非加入者の場合 ^{※3}

- 祭壇20%割引
- ホール使用料30%割引
- 御供物10%割引 ^{※4}



家族葬ホール

イズモ葬祭 みよし

TEL 0561-32-9300

〒470-0228 みよし市新前田3-3-1



よりお得なサービスが受けられる出雲殿互助会へのご加入がおすすめです。

【人生のセレモニーに備える】月々わずかな掛け金で大きな安心

10月1,100円×120回=132,000円

※但し、施行時に消費税相当額をお預かりします。
消費税相当額を含むお支払い総額は、145,200円となります。

(株)出雲殿互助会

(株)出雲殿互助会は「みよし市 地域見守り活動」の協力事業者です。

※1.本サービスの適用条件:故人もしくは喪主が町内会住民且つ、通夜開式前までのお申し出が必要となります。(開式後は割引の適用ができかねます。ご了承ください)
 ※2.出雲殿互助会加入者を兼ねる方は、加入者特典に上記記載のプラス部分の割引をいたします。(出雲殿互助会加入者証書1口ご利用時)
 ※3.弊社非加入者価格より割引いたします。 ※4.供物の割引は喪主ご請求分のみ対象といたします。
 他の提携割引との併用はできません。サービス内容が予告なく変更になる場合がございます。予めご了承ください。

～豊田警察署からのお願い～

回覧

みよし市の皆さん！

早朝や夜間の交通事故が多く発生しています！

必ず反射材を着け、明るい服装で

外出してください！

普通乗用自動車(40歳代男性)が、市道北進中、歩行者(80歳代男性)に衝突し、歩行者が**死亡!!**

○発生日時
令和7年4月29日(火)
午後10時35分頃
○場所
みよし市明知町地内

現場の見通し写真

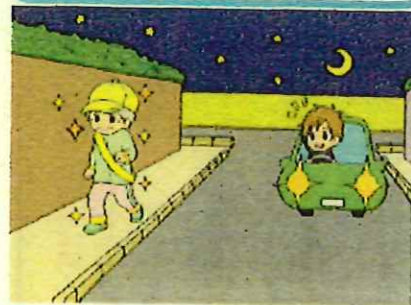
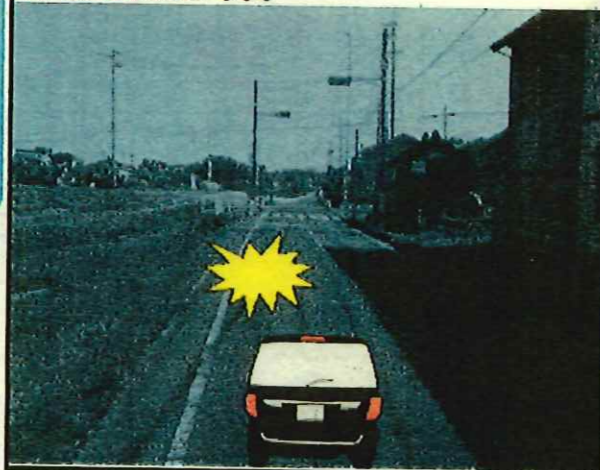

早朝、信号のない交差点を横断中の歩行者が、東進直進してきたオートバイ(20歳代男性)と衝突し、歩行者(80歳代男性)が**死亡!!**

○発生日時
令和7年12月5日(金)
午前5時55分頃
○場所
豊田市西田町地内

現場の見通し写真



※暗い時間帯に発生しています。

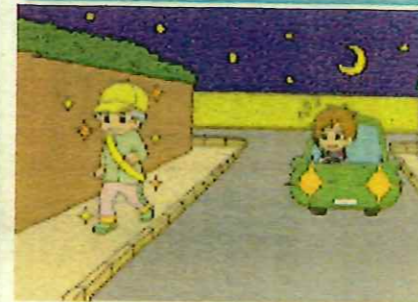

自転車交通違反に 交通反則通告制度

青切符

が適用!! (※16歳以上が対象)

～道路交通法改正～

令和8年4月1日から

右の二次元コードの確認を!

『自転車の基本的な交通ルール』と
『警察の指導取締りの基本的な考え方』
についての資料「自転車ルールブック」
が公表されています。



警察庁ホームページ
二次元コード



自転車の主な違反と反則金

<p>スマホ等のながら運転 反則金 12,000円</p>	<p>遮断踏切立入り 反則金 7,000円</p>
<p>信号無視 反則金 6,000円 (※点滅信号は5,000円)</p>	<p>右側通行(通行区分違反) 反則金 6,000円</p>
<p>指定場所一時不停止 反則金 5,000円</p>	<p>無灯火運転 反則金 5,000円</p>
<p>傘さしや大音量でのイヤホン等 使用運転 (公安委員会遵守事項違反) 反則金 5,000円</p>	<p>並進 反則金 3,000円</p>